

みんなでつくる
支え合う
こころ
あふれるまち
くるめ



2026
4
No.198

くるめ福祉

発行 社会福祉法人 久留米市社会福祉協議会



未来に向かって 歩みだす

人と会うことが苦手でした。
お花見散歩会が人との交流の
きっかけになりました。

—関連3ページ—

INDEX

- 令和8年度事業計画・収支予算 …… 2ページ
- つながりづくり大作戦特集 …… 3ページ
- 赤い羽根共同募金特集 …… 4～7ページ
- 寄付トピックス …… 8ページ

市社協
YouTube



毎週水曜 12:30～ ON AIR

みんな♡つながるラジオ



DREAMS
FM 76.5 MHz

市社協
ホームページ



社会福祉法人 久留米市社会福祉協議会 令和8年度 事業計画・予算



詳しくはこちら

基本理念

「みんなでつくる 支え合う」ころあふれるまちくろめ
の実現に貢献する

基本方針

- 1 あらゆる生活課題への対応
- 2 地域のつながりの再構築
- 3 地域から信頼される組織づくり

資金収支予算

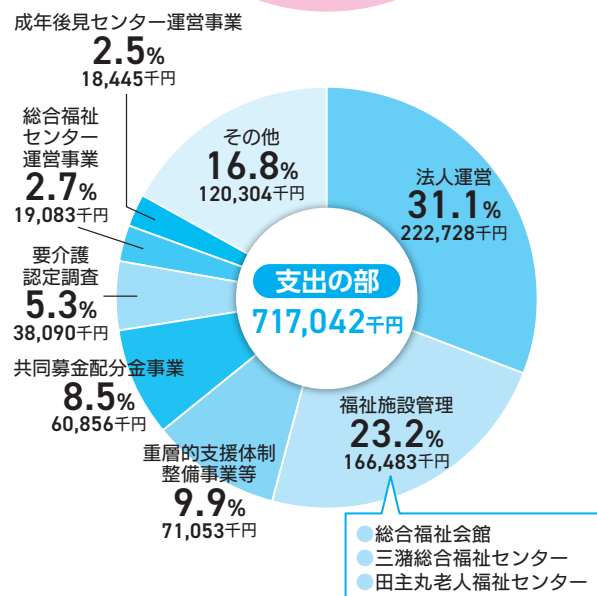
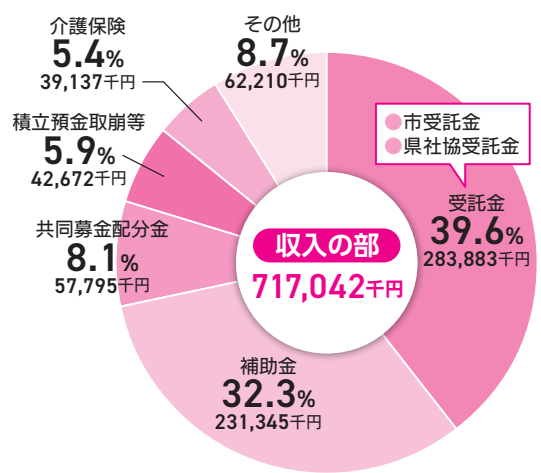

※詳しい事業計画や予算の内容は、市社会福祉協議会事務局及びホームページで閲覧できます。

主要事業

① 地域福祉活動の推進・支援



福祉教育の充実を図ります

- 「第2期くろめ支え合うプラン」の地域展開
- 地域福祉を担う人材の育成

② 相談・支援



つながりを広げる活動をします

- 「複合・狭間」の課題の緩和・解消に向け、継続的で柔軟な対応
- 住民同士の話し合いの場への参加等、支え合う関係づくりの促進

③ 権利擁護

- 中核機関の受託と成年後見センターの相談機能の充実
- 契約に基づき死後事務を行う「人生あんしん事業」を実施

④ 災害への対応

- 災害ボランティアセンター運営と本会の業務執行体制の確保
- 避難行動要支援者の個別避難計画となる「災害時マイプラン」の作成支援



関係機関と情報共有の場を設けます

⑤ 情報の発信・広報

⑥ 事務事業の見直し

⑦ 自主財源の確保

あなたのやってみたレから始める

つながりづくり大作戦 特集

市社会福祉協議会では、困りごとや悩みを抱えた人が、それらを解決するにはどうしたらいいかを一緒に考えるために、まずは本人や家族との信頼関係をつくることから始めます。
 つながりを広げるために支援関係機関などへの同行や地域へのつなぎ、イベントに参加した経験が少ない人の思い出づくりのための活動などを行なっています。
 つながりづくりのイベントの様子と参加者の声を紹介します。

春 4月 「お花見をしたい」の一言から始まったお花見散歩会



初対面でドキドキしながらお散歩

夏 6月 世代を超えたカラオケ大会



景品を目指し賑わうじゃんけん大会

8月 夏祭り

釣りっこに悪戦苦闘



秋 10月 コスモス鑑賞会で秋を満喫



満開に咲き誇るコスモスに癒されました

冬 12月 移動動物園&クリスマス会



初めてウサギとふれあいました



クリスマス会はビンゴ大会で盛り上がりました



お互いに作品を見せ合いながら楽しみました



七ホ地藏尊で初詣

参加者の声

- 気分が落ち込んでいましたが、人と会ってご飯を食べたり話をしたりしたことで、気分転換になり元気になりました。
- 母と関係がぎくしゃくしていましたが、じゃんけん大会の景品をプレゼントして、話すきっかけになりました。
- 回数を重ねるうちに参加者同士で「あのイベントでも会いましたね」、「一緒に写真を撮りたいね」との話ができました。



..... 問合わせ

市社会福祉協議会 地域福祉課
 TEL0942・34・3035 FAX0942・34・3090

アウトリーチ事業



令和7年度共同募金額

69,870,068円



《内訳》赤い羽根共同募金(一般募金): 54,924,728円 歳末たすけあい募金: 14,945,340円

千歳保育園
青木 和子
田村 祥子
森 幸博
田中 実
(有)まんてん宮ノ陣
縁が輪
コミヤ事務機(株)
(有)緑建システム
陣内 博
(株)松本組
宮崎 達郎
北原ウエルテック(株)
クルメキッコ(株)
宮の陣病院 (医)芳英会
かおりこども園
半田工業(株)
寺崎 一
岡田 一俊
岡田 和美
安全タクシー(株)
(株)アステム
神代 俊雄
白石 洋介

【山本校区】

久留米リハビリテーション病院
西日本仮設(株)
(福)はげの実会
(株)平田ナーセリー
(有)タシロ
(福)屏山福祉会 山翠園

【草野校区】

(医)発心会 井星医院
草野 百の樹
(株)日天大鳳
草野 道哉
国武実業(株)
草野校区老人クラブ連合会

【安武校区】

緒方 真一
古賀 直樹
原 寛
尾形 学
(株)新興セメント工業所
(株)ハラショー観光
(福)美希福祉会
安武地区民生委員児童委員協議会

【荒木校区】

高良台リハビリテーション病院
久留米建設(株)
(株)セイブ
(有)江崎ふとん店
(株)荒木セメント工業
(株)サンテン都市開発
宮崎造園(株)
新古賀みなみ病院
(株)ピラミッド
室岡 祐光

【大善寺校区】

(有)室岡商店
(株)未来工房

執行 政市
大善寺校区老人クラブ連合会

【善導寺校区】

安全タクシー(株)
(有)駒屋段取
(株)ジャック警備保障
(有)光設備工業
(株)久富組
マルゼングループ協同組合
耳納森光歯科
(株)向江組
善導寺校区老人クラブ連合会
善導寺校区子ども育成会
こでまり保育園
かやのみ保育園
(福)おおぞら会おひさま
善導寺地区民生委員児童委員協議会

【大橋校区】

大橋校区常持自治会有志
大橋校区環境衛生連合会
大橋校区青少年育成協議会
大橋校区防犯協会
大橋校区自治会連絡協議会

【青峰校区】

(株)成田美装センター
つむらファミリークリニック
山崎 美寧子
山崎 剛
(有)栄光
青峰地区民生委員児童委員協議会
青峰地区防犯協会
せいほうこども園

【津福校区】

田中整骨院
(医)福井レディースクリニック
大橋建設工業(株)
九州環境建設(株)
(株)赤ちゃんの城
(株)寺松商店
安部 澄子
(名)三和商会
久留米ヤクルト販売(株)
大丸硝子(株)
藤岡税理士事務所
丸田皮膚科医院
(株)協立
中島精米所
田中地平小児科医院
(福)ゆりかご福祉会 ゆりかご保育園
野口研塗(株)
(株)角養翠園
(株)村上電設
スーパーオートバックス久留米
ピーエス・コンストラクション(株)
正進幼稚園
(福)白鳥福祉会 幼保連携型認定こども園 白鳥こども園
津福地区民生委員児童委員協議会

【竹野校区】

竹下 登

【北野校区】

(株)カシワ
(有)佐田プロパン住宅設備
(医)北野三清会 石田医院
みい農業協同組合 北野中央支店
(株)三原産業
田中まさはるクリニック
(医)秋桜会 田中内科医院

【弓削校区】

(有)コスモファーム
(農事)福栄組合
(株)カラーリングファーム
うどん人生 たもん
筑邦土質(株)

【大城校区】

(株)マル玄
法円寺
大盛産業(株)

【金島校区】

(医)三井会 神代病院
(株)酒見糧穀
(株)酒見農産
(有)秋山建設
日之出産業(株)
(株)インテリア光
(株)オリオンみい薬局
(株)I's farm
高田農園
福岡電気工事
重信 晴子

【江上校区】

イケショウ(株)
(同)サンクス66
(株)タナカエンジニア
(株)田中建設
(有)ないとう
(福)三町福祉会

【浮島校区】

浮島地区

【犬塚校区】

旭菊酒造(株)
(有)九州環境美装センター
(有)栗丸工業
(株)コガ食品
(有)筑水調剤薬局
(株)テラシマ

徳泉寺
(株)ナカヤマ・トシ設計
野田農場
(医)白寿会 安本病院
三瀧 草苑
(株)杜の蔵
(有)みづま観光バス
(株)森山

【三瀧校区】

アカリア
長生園
(株)永田農販
長徳寺
三瀧町農業協同組合
(株)タカアキコーポレーション
ベストアメニティ(株)
法敬寺
みづまこどもえん
(株)サンバラ
(医)天神会 こがケアアベニューみづまの杜
(有)みづま観光バス
(有)栗丸工業
(株)テラシマ
吉武 富男

【西牟田校区】

(医)十連会
(有)新生建設
(有)緒方工業
栄光園
池田織布(有)
(株)テラシマ
(株)立花商事
(株)天田
(有)エコアシスト
富安ボイラー工業
(株)小林産業
(有)三善精機
(株)池田総業
平田 郁代

【支会事務局】

日本テレックスシステム(株)
久留米市身体障害者福祉協会
河野 文彦
米谷 和友
久留米市部課長会
長谷部 英俊
真如苑 久留米
B-Life(株)
久留米市佛教会

募金の詳しい使いみちをWebで公開

赤い羽根データベース「はねっと」
<https://hanett.akaihane.or.jp>

福岡県共同募金会久留米市支会の情報はこちらから→



あたたかい善意に感謝します

物価高騰など厳しい社会情勢の中、多くの皆さまにご協力いただきました。
本当にありがとうございます。

1万円以上ご寄付いただいた方をご紹介します。(敬称略・順不同)

【西国分校区】

荒木 征洋
栗原 正
薬師寺泌尿器科クリニック
坂本 喬
坂井 政樹
(株)伊福穀粉工場
グループホーム日和庵すわの
岡 リツ子
(株)和泉プロパン
野口 恭子
(株)筑邦銀行
土屋 尚之

【荘島校区】

妙泉寺
紫原 政文
法雲寺
(株)オーケーインテリア
(医)緒方胃腸科医院
森田 努

【日吉校区】

村田 豊
栗林 喜美子
木村 修一
本村 康人
中園 敏夫
三好 俊一郎
日商保険コンサルティング(株)
(医)天神会 古賀 伸彦
(株)田中屋呉服店
坂本産業(株)

【篠山校区】

(株)プリチストン
(有)木屋本店
半田建設(株)
田中藍(株)
榎眼科医院
篠山地区民生委員児童委員協議会
篠山保育園
篠山校区女性の会

【京町校区】

円乗寺
西岸寺
近藤塩元売(株)
田中藍(株)
シマブン(株)
(医)社団五雲堂 齋藤醫院
ヨシタケ歯科医院
行光 英夫
(有)渡辺栄治商店
三原医院
筑後運送(株)
日米ゴム(株)
水天宮
京町小学校PTA
梅林寺
(株)木村産業
久留米臨床検査センター
(株)遠藤電設
加茂内科
吉田 輝久

城野 勝
黒田建設(株)
金光教会西久留米
小川製作所
京町地区民生委員児童委員協議会
京町校区女性の会
京町校区老人クラブ連合会
ふじ保育園

【南薫校区】

熊本 宗則
(税)セイコウ税研
筑陽(株)
わたなべ青果
久留米あかつき幼稚園
(株)大砲
ハynesホテル久留米
木下(株)
高野税理士事務所
蒲池 泰徳
久留米運送株式会社
(医)布仁会
(有)南都ビル管理社

【鳥飼校区】

(株)ダスキン梅満支店
中原塗装工業(資)
聖徳保育園
鳥飼こども園
俣野内科医院
聖マリア病院
聖ルチア病院
久留米工業団地協同組合
共同募金会鳥飼校区分会

【長門石校区】

七木地蔵尊
長門石保育園
西久留米こども園
長門石地区民生委員児童委員協議会
くらたクリニック
西村医院
野田歯科医院
酒見建設(株)
新興電機(株)
久留米ハウジング情報(株)
黒川 誠次

【小森野校区】

(有)西武土木
NPO法人ほのぼの
(株)テクノス
丸屋ラーメン
(株)カネタニ
(有)小藤油圧工業
小森野地区民生委員児童委員協議会
小森野校区社会福祉協議会
甲斐 サエ子
笠 静子

【金丸校区】

小頭町4丁目有志
九州電力(株)
九州電力送配電(株)
金丸保育園・金丸ぶらす保育園
金丸地区民生委員児童委員協議会

共同募金会金丸校区分会
宮崎 博
永松税理士事務所 永松 雄一郎
やまもとハートクリニック
ひろつおなかクリニック
堀川病院
伴医院
聖マリア病院
西日本産業(株)
(株)ユーコーホールディングス
東建工業(株)
マリ美容室

【東国分校区】

東国分校区医師会
(株)天光社
久留米家政婦紹介所
東国分地区民生委員児童委員協議会
田中 幸子
梶原 弘毅
土屋 忠憲
堀江 範子
野中 かよ子

【御井校区】

(株)永坂産業
(有)モク・コーポレーション
渡辺鉄工(株)
永富 公彦
永松 源治
立石 初美

【南校区】

久留米LPガス(株)
立正佼成会 久留米教会
ひだか子どもクリニック 日高 敏博
大電(株)
藤商事(株)
(株)栗木工務店
(株)ベストプランニング
TRM(株)
吉井ミスエ
(株)クスコ
栗原 洋美
南地区民生委員児童委員協議会
井上 和枝
(株)西日本測量設計
松本 彌
金子 祐幸
小野 サカエ
田中 稔
下津浦 康裕
(有)ユウメイト 池口 富美子

【合川校区】

古賀 伸彦
今村 義春
きたがわ整形クリニック
(有)飯田工務店
日高眼科クリニック
合川幼稚園職員一同
江頭 渡
(有)さくら警備保障
丸山建設工業(株)
(株)キューボウ
(株)高木組

坂本 卓美
(株)筑邦銀行 東合川支店
末崎 敬一
(株)エンジェルフリップ
日高大腸肛門クリニック
(株)レイダン
合川さかもと内科
合川校区子ども会連合会
市ノ上ふれあい会
合川幼稚園
木の実保育園

【山川校区】

たなか病院
ダイイチユニカ(株)
(株)丸信
耳納日高整形外科医院
吉松歯科医院
三ツ矢建設工業(株)
山川校区社会福祉協議会
山川地区民生委員児童委員協議会
(株)いちよしの社
山川校区地域づくり振興会 会長 篠崎 公誉
島添 富久美

【上津校区】

上津地区民生委員児童委員協議会
ミフチ印刷紙器(有)
上津校区シニアクラブ連合会
カフェそよかぜ
祐誠高等学校
青い鳥保育園
ひばり園

【高良内校区】

高良内幼稚園 野村 奈々子
(株)大成
(株)大石土木 代表取締役 大石 英隆
弓削 弘行
伊東建設(株)
(株)案納工務店
(株)富松電気工事
白谷建設
(株)いとう工房
(株)いのうえ塗装店
秋山塗装店
(株)森造園業
(株)シャルム建築デザイン
秋光の園
草場自動車整備工場
高良内幼稚園
高良内地区民生委員児童委員協議会
陸上自衛隊幹部候補生学校

【宮ノ陣校区】

津田 順一
三洲 辰夫
西山 政宏
(株)内野三建設
(株)廣田組
タツミ建設(株)
小林設備
亀尾医院
吉村 良介
(株)チェリッシュ
特別養護老人ホーム 光寿苑



令和7年度共同募金運動 実績報告

69,870,068円

令和7年度も10月1日から全国一斉に赤い羽根共同募金運動が実施され、12月1日からは「つながり ささえあう みんなの地域づくり」をテーマに歳末たすけあい募金運動が実施されました。

物価高騰など非常に厳しい社会情勢の中でも多くの皆さまにご協力いただきましたことを心より御礼申し上げます。



赤い羽根共同募金(一般募金)実績額 54,924,728円

【募金期間:令和7年10月1日~12月31日】

赤い羽根共同募金は、集まった募金の約8割が久留米市内で、残りの約2割が福岡県内や事務費として活用されています。

約8割

※久留米市内で活用

約2割

※福岡県内や事務費として活用

- ボランティア団体への補助等 **2,996,000円**
- 校区の福祉活動への補助等 **36,385,000円**
- 久留米市社協広報事業等 **2,904,170円**

- | | | |
|------|--------------|-------------------|
| 広域配分 | ● 県内入所福祉施設等へ | 6,026,726円 |
| | ● 災害等準備積立金 | 2,096,102円 |
| 事務費 | ● 校区分会募金推進費 | 2,710,000円 |
| | ● 支会事務費 | 1,806,730円 |

久留米市は校区コミュニティ組織で募金活動を行っており、各校区で集められた募金の半分は、翌年にその校区の福祉活動に活用されています。

見守り訪問活動・いきいきサロン・子どもと高齢者の交流事業など、共同募金を活用した活動は様々です。

その他、久留米市内で活動されているボランティア団体への支援や、広報紙「くるめ福祉」などにも共同募金は活用されています。

また、残りの約2割は、福岡県内の福祉施設の車両や備品準備等に活用され、大規模災害が起こった際に被災者支援ができるよう、災害等準備金としても積み立てられています。



新たな取り組みやってみました

久留米市支会では、10月1日にキックオフイベントとして、西鉄久留米駅とJR久留米駅の2か所で街頭募金活動を行いました。

今年度は現金での募金に加えて、二次元コードを読み込んで募金ができるようにしました。

また、キャッシュレスでも募金ができることを多くの方へ知っていただけるように努め、募金の増額につながるように今後も周知・啓発に取り組んでまいります。

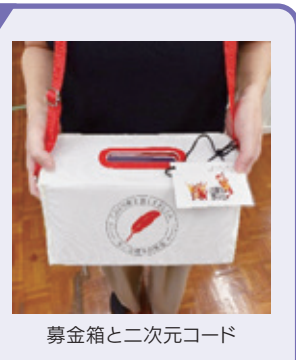

歳末たすけあい募金

【募金期間：令和7年12月1日～12月31日】

14,945,340円

歳末たすけあい募金は、地域の誰もが安心して、あたたかい正月を迎えることができるようにとの想いから始まり、集まった募金は全額久留米市に戻ってきます。

年末年始に様々な福祉活動に役立てられています、近年は、物価高騰の影響などによる生活困窮や孤独・孤立を解消するための活動にも活用されています。

- 校区の福祉活動への補助等 **14,645,340円**
- 生活困窮者支援事業等 **300,000円**

……………**問合わせ**……………

福岡県共同募金会久留米市支会
(市社会福祉協議会内)
TEL0942・34・3035
FAX0942・34・3090

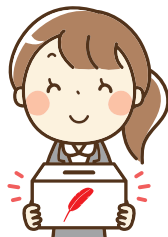

〔赤い羽根共同募金 特集〕

歳末たすけあい募金へご寄付いただきました

12月12日、久留米市佛教会様より、福岡県共同募金会久留米市支会へ寄付をいただきました。

物価高騰による経済的困窮や孤独・孤立を解消するための活動などに使わせていただきます。



見えてみて・来てみて・ゆうゆう

三漕総合福祉センターゆうゆうは、こどもから高齢者まですべての市民のみなさまに、入浴・食事・研修・娯楽などふれあい、語らい、学びあう場所を提供しています。



来館される方へ広く知ってもらうために、館内に新しく市社会福祉協議会の事業紹介コーナーを設けました。

献血記念品、赤い羽根共同募金、社会福祉協議会の歴史や卓上カレンダーなどの展示をしていますので、ぜひ、みなさんも見に来てください。



20組の参加で大盛況!
子育てサロン
「この指とまれBaBy」の催して
赤ちゃん
ハイハイレース!



……………**問合わせ**……………
市三漕総合福祉センター「ゆうゆう」
TEL0942・65・1200

ゆうゆう

4～7月 校区別献血日程予定表

献血について



月	校区・地域	日程	場所	受付時間	
4	津福	10日(金)	津福校区コミュニティセンター	10:00～12:00	
	篠山	14日(火)	久留米市役所くろみホール	9:30～11:30	
		15日(水)		12:30～16:00	
16日(木)					
5	金丸	29日(金)	金丸校区コミュニティセンター	10:00～12:00 13:00～16:00	
6	京町	9日(火)	京町校区コミュニティセンター	9:30～12:00	
	山川	9日(火)	山川校区コミュニティセンター	9:30～12:00	
	安武	9日(火)	安武校区コミュニティセンター	14:00～16:00	
	山本	9日(火)	山本校区コミュニティセンター	14:00～16:00	
	東国分	三漕地域	16日(火)	東国分校区コミュニティセンター	10:00～12:00 13:00～15:00
			19日(金)	三漕保健センター	10:00～12:00 13:00～15:30
	小森野	20日(土)	久留米工業高等専門学校	10:00～12:00 13:00～16:00	
	日吉	22日(月)	日吉校区コミュニティセンター	10:00～12:00 13:00～15:30	
	南	25日(木)	南校区コミュニティセンター	10:00～12:00 13:00～15:30	
7	善導寺	11日(土)	善導寺コミュニティセンター	9:30～11:30 12:30～15:00	
	鳥飼	22日(水)	鳥飼校区コミュニティセンター	10:00～13:00 14:00～15:30	

※4月1日～7月22日までの予定を掲載しています。

※掲載している日程は変更となる場合があります。詳しくは市社会福祉協議会ホームページ等をご確認ください。

問合わせ

久留米市献血推進協議会(市社会福祉協議会内)
TEL0942・34・3035 FAX0942・34・3090
メール:k-syakyo@heartful-volunteer.net

「芳志ありがとうございました」

令和7年12月1日から令和8年2月28日まで

寄付者一覧(敬称略)



正会員・賛助会員

賛助会員

- 個人会員
 - 藤隆二 (城南町)
 - 蒲池昌江 (日ノ出町)
 - 古賀義一 (日ノ出町)
 - 藤田一彦 (日ノ出町)
 - 南薫校区女性防火クラブ
- 西村道子 (通外町)
- 高田忠章 (長門野町)
- 小川敦之 (御井町)
- 堀早恵子 (山本町)
- 榎陽子 (大善寺町)
- 川島澄 (荒木町)
- 西孝義 (田丸町)
- 江口未紗 (三猪町)
- 法人会員
 - J&Aくるめ (篠原町)
 - 株式会社丸広花 (畑町)
 - 最所産業株式会社 (合川町)
- 社会福祉事業寄付金
 - 篠山校区女性の会 (篠山町)
 - 株式会社ブリヂストン (京町)
 - 株式会社 (大善寺町)
 - シヨイナスクラブ表装会 (小郡市)

香典返し寄付金

- 尊田重樹 (故節子) (長門石)

社会福祉事業寄付金



真如苑久留米(野中町)



公益社団法人久留米法人会(城南町)



明治安田生命久留米支社(本町)

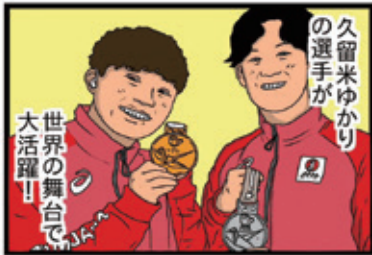
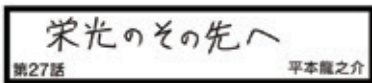

B-Life株式会社(篠山町)
フリーランスプランニング株式会社(篠山町)



日本競輪選手会福岡支部
久留米事務所(野中町)

5月は赤十字運動月間

活動資金にご協力をお願いします。

皆さまにご協力いただいた活動資金は日本赤十字社の3つの活動領域に活用されます。

- いのちを救う** 医療や災害救護など、いのちを救う活動を行なっています。
- ひとを育む** 看護師の育成や青少年ボランティア活動を通して、技術や知識、そして想いを未来へとつないでいます。
- せいかつを支える** 全国で福祉施設を運営しながら、ボランティアの皆さんと一緒に、地域に密着した幅広い活動を行なっています。

問合わせ 日本赤十字社久留米市地区(市社会福祉協議会内)
TEL0942・34・3035 FAX0942・34・3090

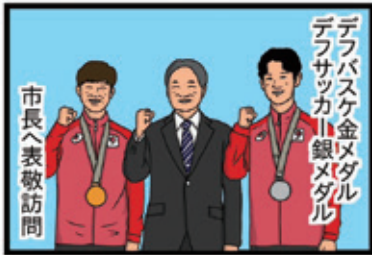

Web回答

「くるめ福祉」アンケート

- 地域や福祉の情報がわかりやすく伝わる
 - 目をひく紙面、読みやすい記事
- そんな「くるめ福祉」とするため、皆さんの声を聞かせてください。
- 【質問】①どの記事が一番印象に残りましたか?
②内容やデザインなど、本紙を読んでお気づきの点があればお寄せください。



アンケートをお寄せいただいた人の中から抽選で5名様に500円分のクオカードを差し上げます。なお、当選者の発表は、クオカードの発送をもって代えさせていただきます。



【送付締切】4月30日(木)必着
【送付方法】住所、氏名、年齢、電話番号を記入の上、郵便又はメールでお寄せください。
【送付先】(郵送)〒830-0027 久留米市長門石1丁目1番34号 久留米市社会福祉協議会「くるめ福祉広係係」宛 (メール) 題名に「くるめ福祉広係係」と記載 heartfelt@heartful-volunteer.net